



# Vom Kettensägenschnitzer bis dahin, wo der Pfeffer wächst



**21 Ein Mann aus Zeischa und sein Pfefferbaum**  
Baumschule Graeff, Inh. Roland Graeff, Liebenwerdaer Str. 11a, 04924 Zeischa, Tel.: 035341 12352, Mobil: 0177 4422575, info@baumschule-graeff.de, www.baumschule-graeff.de

Dipl.-Ing. Roland Graeff widmet sich mit Begeisterung dem Szechuan-Pfeffer aus China. Besichtigen Sie die Plantage und erfahren Sie viel Wissenswertes über den einzigartigen Pfefferanbau.  
Besichtigung nach Vereinbarung  
Tipp für Feinschmecker:  
In der Privatfleischerei Arnold gibt es die „Pfefferstange“ mit dem Szechuan-Pfeffer.



**18 Villa Nuova**  
Restaurant Pizzeria Villa Nuova, Inh. Nino Schwartz, 04924 Bad Liebenwerda, Am Kurpark 1, Tel.: 035341 491029, kontakt@villa-nuova.info, www.villa-nuova.info

Es erwartet Sie ein wunderschönes Gebäude im Fachwerkstil, mitten im traumhaften Kurpark gelegen. In der Konzertschmelch werden in den Sommermonaten Kurkonzerte gespielt. Genießen Sie italienische Spitzenküche oder sind Sie sportlich aktiv beim Minigolf und Außenschach.



**16 Anna-Marie Josefina Beeg Künstlerin & Heilerin:**  
Roßmarkt 1, 04924 Bad Liebenwerda, Tel.: 035341 189000, Mobil: 0179 5285643, www.bali-reiki.de  
Die Künstlerin finden Sie im Café Beeg.

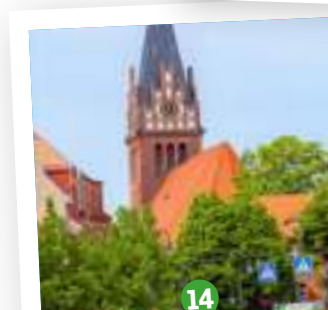

**14 Evangelische Kirche St. Nikolai**  
Markt, 04924 Bad Liebenwerda

Ein besonderer Anziehungspunkt für Besucher der Stadt Bad Liebenwerda ist die Evangelische St. Nikolai Kirche mit ihrer besonderen Akustik. In dem spätgotischen Backsteinbau von 1376 finden regelmäßige Veranstaltungen statt.



**19 WONNEMAR Erlebnisbad Bad Liebenwerda**  
Am Kurzentrum 1, 04924 Bad Liebenwerda, Tel.: 035341 49020, badliebenwerda@WONNEMAR.de, www.WONNEMAR.de

Jung und Alt, Groß und Klein finden hier alles, was eine Auszeit ausmacht. Mit einem abwechslungsreichen Angebot an Erlebnis, Sport und Gastronomie genießen Sie eine unbeschwernte Zeit voller Spaß und Erholung.  
Mai bis September 10.00 - 21.00 Uhr  
Oktober bis April 10.00 - 22.00 Uhr

Die Wiege des sächsischen Wandermarionettentheaters stand vor 250 Jahren an der Schwarzen Elster. Szenisch inszeniert berichtet das Museum von der Bedeutung der Puppenspieler und ihrer Marionettentheater. Vom benachbarten Lubwarturm haben Sie einen tollen Rundblick.  
April bis September Dienstag bis Sonntag 10.00 - 18.00 Uhr  
Oktober bis März Dienstag bis Sonntag 10.00 - 17.00 Uhr  
Gruppenbesuche sind nach Anmeldung auch außerhalb der Öffnungszeiten möglich

Seit über 155 Jahren machen hohe Qualität und familiärer Service einen Besuch im Café Beeg zu etwas Besonderem. Neben Kuchen und Torten zaubert das Team mit der kleinsten Eiz-Manufaktur der Welt ungleubliche 365+ Eiskreationen. Ein Erlebnis für alle Eis-Fans, die sich hier ihre ganz persönliche Lieblingsorte herstellen lassen können.



**13 Ferienwohnung Domizil der Sinne & Kreativ Atelier**  
Brigitte Zehmisch, Stangengärtenstr. 29, 04924 Bad Liebenwerda, Tel.: 035341 2881, atelierundwellness@web.de, www.kreativfewo.de

An diesem Ort finden noch die einfachen Dinge im Leben an Bedeutung. Entspannen Sie in einer gemütlichen Ferienwohnung oder beim kreativ sein, wie Malen, Filzen und Töpfern - gern auch bei einer Klangschalenmassage oder Meditation.



**20 „Zum Elstertal“**  
Astrid Dehnz, Dorfstraße 27, 04924 Zeischa, Tel.: 035341 2100, zum-elstertal@t-online.de

Lassen Sie sich von der ländlichen Küche mit Hausmannskost verwöhnen. Mitten im Ort Zeischa gelegen ist der Gasthof „Zum Elstertal“ mit Parkplatz sowie Zimmervermietung ein perfekter Ausgangspunkt für Wanderungen durch den Naturpark.

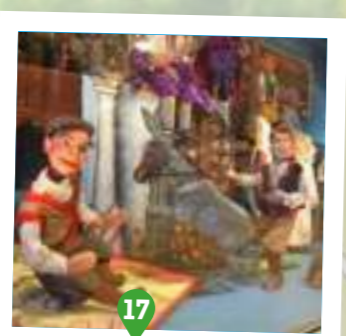

**17 Mitteldeutsches Marionettentheatermuseum Bad Liebenwerda**  
Kreismuseum Bad Liebenwerda, Burtplatz 2, 04924 Bad Liebenwerda, Tel.: 035341 12455, www.lkee.de, kreismuseumbadliebenwerda@lkee.de



**15 Konditorei & Café Beeg mit EIZ-Manufaktur**  
Rossmarkt 1, 04924 Bad Liebenwerda, Tel.: 035341 10324, info@cafe-beeg.de, www.cafe-beeg.de

Januar geschlossen  
Öffnungszeiten: Montag Ruhetag  
Dienstag bis Freitag 13.00 - 18.00 Uhr  
Samstag, Sonntag & Feiertage 14.00 - 17.00 Uhr  
Sonderöffnungszeiten auf Anfrage

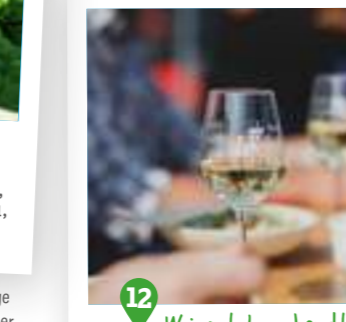

**12 Weingut Leonhardt**  
Inh. Rico Leonhardt, Rieser Straße 39, 04924 Bad Liebenwerda, Mobil: 0151 52557968, weingut@rico-leonhardt.de, www.rico-leonhardt.de  
Führungen & Verkostung nach Vereinbarung

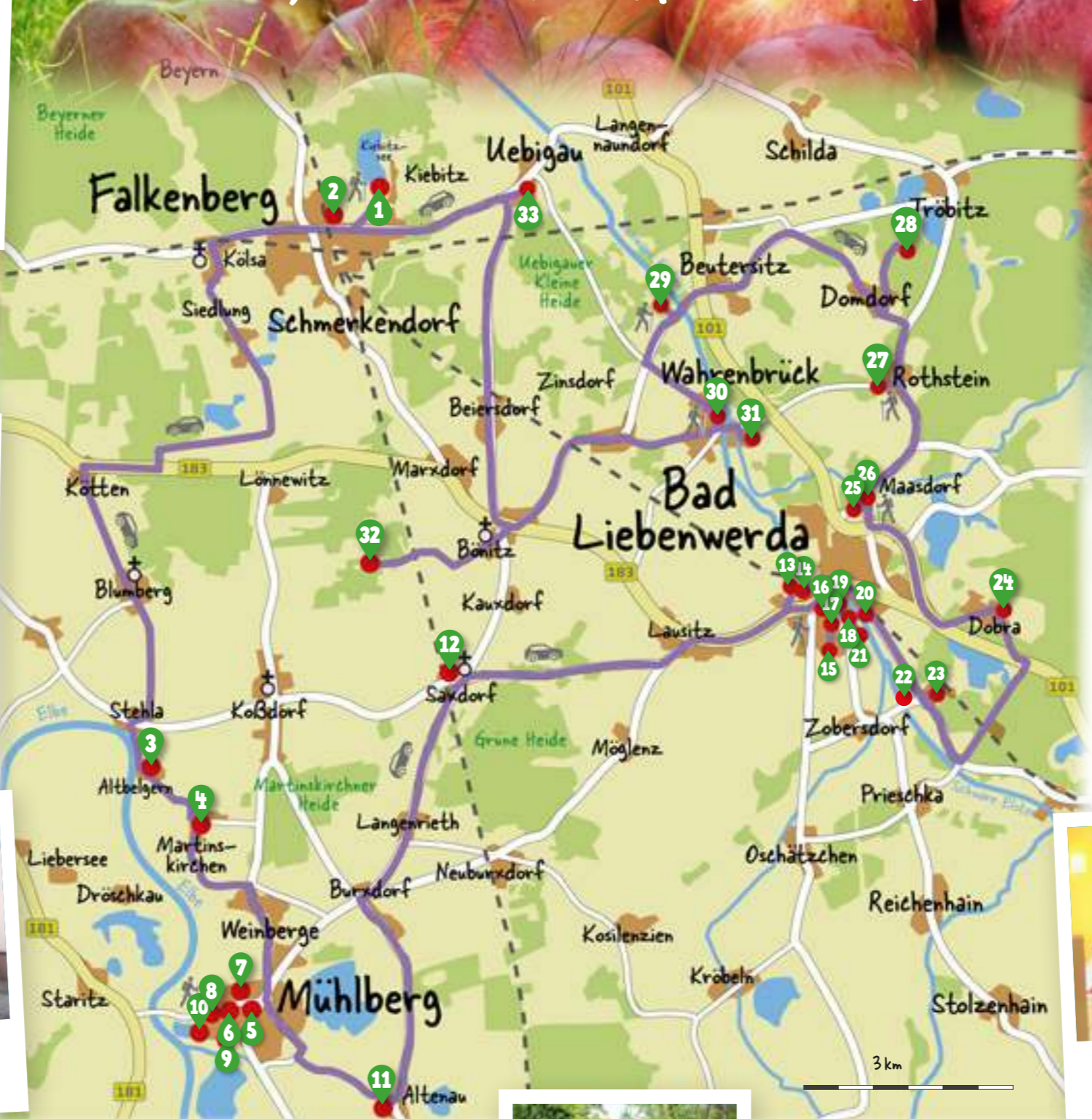

Auf dem familiengeführten Hof finden Sie Erholung, Tiere zum Anfassen, einen Kanuverleih sowie Produkte aus eigener Herstellung. Bevor Sie am Abend in der alten Scheune ins Bett fallen, können Sie hier den Tag in aller Ruhe ausklingen lassen.

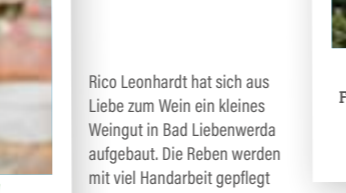

**11 Bielighof**  
Fischergasse 16, 04924 Bad Liebenwerda, Tel.: 035341 2009, www.landhotel-biberburg.de, landhotel-biberburg@t-online.de  
Hofladen: auf den Wochenmärkten in Elsterwerda und Bad Liebenwerda, Freitag ab 15.00 Uhr (Verkauf von Mitte September bis April)

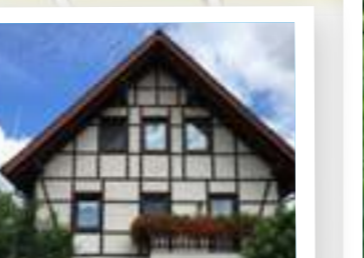

**10 Pfarrgarten Saxdorf**  
Karl-Heinrich Zahn, Hauptstraße 5, 04895 Saxdorf, Tel.: 035341 2152, info@saxdorf.de, www.saxdorf.de

Genießen Sie die Symbiose von Musik, Malerei, Natur und wahrer Gartenkunst. Botanische Schwerpunkte stellen die Sammlungen von Bambussen, zahlreiche alte Rosenarten und seltene Blumenarten dar.  
Kunst & Kultursommer Saxdorf e.V.  
Kunst & Kultursommer Saxdorf e.V.  
Geöffnet von April bis Mitte Oktober - Mittwoch, Samstag und Sonntag 10.00 bis 18.00 Uhr sowie in Verbindung mit den Konzerten



**2 Brandb. Eisenbahnmuseum in Falkenberg/Elster**  
Schwarzer Weg, 04895 Falkenberg/Elster, Tel.: 035365 36997, eisenbahnmuseum-fak@gmx.de, www.eisenbahnmuseum-falkenberg.de  
Montag bis Freitag 8.00 - 15.00 Uhr  
Samstag & Sonntag nach Vereinbarung

Anhand historischer Uniformen, Schautafeln, technischer Geräte sowie der fast 70-jährigen Dampflok erhalten Sie einen besonderen Einblick in die Geschichte des Eisenbahnknotenpunktes Falkenberg, die 1848 begann.



**4 Barockschloss Martinskirchen**  
Förderverein Schloss Martinskirchen e.V., Kathrin Degen - Mobil: 01522 7550460, schloss-martinskirchen@t-online.de, www.fv-schloss-martinskirchen.de

Das ehemalige Jagd- und Lustschloss liegt im idyllischen Martinskirchen, dem Dorf der Denkmäler. Der 1754-1756 für Friedrich Wilhelm Graf von Brühl errichtete dreigeschossige Putzbau mit seinem imposanten Marmorsaal samt einzigartigem Deckengemälde gehört zu den bedeutendsten barocken Schlossanlagen Brandenburgs.

Mai - Oktober am 2. Sonntag im Monat: von 15.00 - 17.00 Uhr geöffnet, Führung um 15.00 Uhr  
Zusätzliche Öffnungszeiten: Dienstag, Donnerstag, Freitag von 10.00 - 11.00 Uhr und von 14.00 - 16.00 Uhr



**6 Gasthof „Zum Kronprinz“**  
Inh. Annett Heischmann, Herrenstraße 23, 04931 Mühlberg, Tel.: 035342 879279, muehlberg@gasthof-zum-kronprinz.de, www.gasthof-zum-kronprinz.de

Im Herzen der historischen Stadt direkt am Altstädter Markt lädt das barrierefreie Restaurant mit Biergarten bei frischer, regionaler Küche oder Spezialitäten vom Lamm zum Wohlfühlen und Genießen ein.  
Oktober bis April  
Dienstag bis Freitag ab 17.00 Uhr  
Samstag 11.00 - 14.00 & ab 17.00 Uhr  
Sonntag 11.00 - 14.00 Uhr  
Montag Ruhetag  
Mai bis September  
Dienstag & Mittwoch ab 17.00 Uhr  
Donnerstag bis Sonntag 11.00 - 14.00 & ab 17.00 Uhr

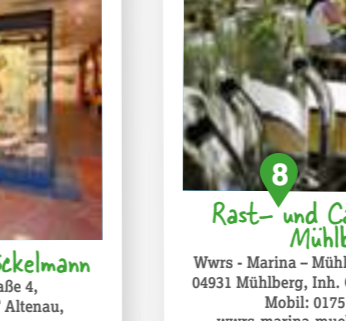

**8 Rast- und Campingplatz Mühlberg**  
Wwrs - Marina - Mühlberg, Am Hafen 1c, 04931 Mühlberg, Inh. Christoph Nawroth, Mobil: 0175 7093606, wwrs-marina-muehlberg@web.de, www.wwrs-marina-muehlberg.de  
Geöffnet von April - Oktober



**1 Erholungsgebiet Kiebitz Falkenberg**  
Hörsteweg 2, 04895 Falkenberg/Elster, Tel.: 035365 2135, info@erholungsgebiet-kiebitz.de, www.erholungsgebiet-kiebitz.de  
Täglich geöffnet

Zwischen Schwarzer Elster und Elbe, inmitten von Wiesen, Feldern, Kiefern- und Laubwäldern liegt der See, an dessen Ufer Sie nicht nur die Seele baumeln lassen können. Wer aktive Freizeit sucht, sich sportlich betätigen möchte oder sich auf kulturelle Pfade begeben will, der sollte den Kiebitz ansteuern.

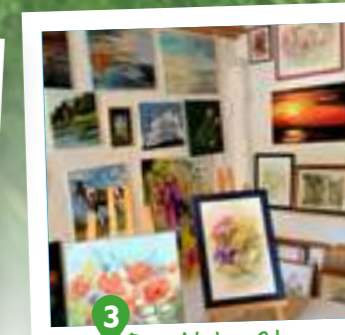

**3 Das Atelier 21**  
Elbstr. 21, 04895 Altbergem  
Brigitte Polter, Tel.: 0172 6043312, E-Mail: eebp137@web.de



**5 Herberge „Alte Meisterey“**  
Herrenstraße 22, 04931 Mühlberg/Elbe, Inh. Andreas Bayer, Tel.: 035342 70305, herbergealtemeisterey@gmail.com, www.herberge-alte-meisterey.de



**7 Museum Mühlberg 1547**  
Klosterstraße 9, 04931 Mühlberg/Elbe, Tel.: 035342 837000, museum-muehlberg1547@lkee.de, www.lkee.de

1547 stieß bei Mühlberg eine katholische Allianz unter Kaiser Karl V. auf den protestantischen Schmalkaldischen Bund. Die Schlacht bestimmte den Verlauf der Reformation maßgeblich und ist Hauptgegenstand der Ausstellung. Der Stadt Mühlberg/Elbe wurde das Europäische Kulturerbesiegel verliehen.  
April bis September Dienstag bis Sonntag 10.00 - 18.00 Uhr  
Oktober bis März Dienstag bis Sonntag 10.00 - 17.00 Uhr  
Gruppenbesuche sind nach Anmeldung auch außerhalb der Öffnungszeiten möglich

Erholung nach einem erlebnisreichen Tagestrip? Hier direkt am Elberadweg gelegen können Sie in den Sommermonaten bei einem frisch gezapften Bier oder einem Eis in gemütlicher Atmosphäre den Tag ausklingen lassen.



**9 E.R.N.A. & Paul Böckelmann**  
ALTENAU 04, Dorfstraße 4, 04931 Mühlberg/Elbe, OT Altenau, Tel.: 035342 588, Mobil: 0176 40182753, paul@paul-boeckelmann-erna.de, www.paul-boeckelmann-erna.de

Geöffnet bei Anwesenheit, sowie nach Terminabsprache